

SELÇUK ÜNİVERSİTESİ

**İŞ SAĞLIĞI VE GÜVENLİĞİ
ÇALIŞAN TEMEL EĞİTİMİ
(Genel Konular)**



Hasan OZANTÜRK
İş Sağlığı ve Güvenliği Uzmanı

İSG TEMEL EĞİTİMİ GRUP EĞİTİM GÜNLERİ

No	Eğitim Grubu	Eğitim yeri (Konya Teknik Ün. - KTÜ)	Eğitim Programı Tarihi	Eğitim Saati
1	1.Grup: (Akademik)	KTÜ Konferans Salonu	21.03.2022 Pazartesi	13:00-15:30
2	2.Grup: (İdari+Teknik)	KTÜ Konferans Salonu	22.03.2022 Salı	13:00-15:30
3	3.Grup: (Akademik)	KTÜ Konferans Salonu	23.03.2022 Çarşamba	13:00-15:30
4	4.Grup: (İdari+Teknik)	KTÜ Konferans Salonu	24.03.2022 Perşembe	13:00-15:30
5	5.Grup: (Mazeretliler)	KTÜ Konferans Salonu	25.03.2022 Cuma	14:00-16:00

Rektörlük Oluru ile 10 Ocak 2022 'de Yeni/den İSG hizmetlerine başlayan birimlerimiz ve tehlike sınıfları

- Veteriner Fakültesi - Az Tehlikeli
- Ziraat Fakültesi - Az Tehlikeli
- Teknoloji Fakültesi - Az Tehlikeli
- İLTEK Müdürlüğü - Az Tehlikeli
- İdari ve Mali İşler Daire Başkanlığı - Az Tehlikeli
- Yapı İşleri ve Teknik Daire Başkanlığı - Az Tehlikeli
- Sağlık, Spor ve Kültür Daire Başkanlığı - Az Tehlikeli

İSG Temel Eğitimi Günlük Programı

Eğitici	Görevi	İSG Konuları	Eğitim Tarihleri	Eğitim Saati
M.Ali Erkal	SÜ.İSG Şube Müdürü-İGU	Açılış	21-25 Mart	13:00-13:10
Hasan Ozantürk	İş Güvenliği Uzmanı (İGU)	Genel konular	21-25 Mart	13:10-14:50
Prof.Dr.Kamil Hakan Doğan	İşyeri Hekimi (İYH)	Sağlık konuları	21 Mart, 24 Mart	14:00-14:40
Dr.Öğretim Üyesi Nejat Ünlükal	İşyeri Hekimi (İYH)	Sağlık konuları	22-23-25 Mart	14:00-14:40
Atilla Bulut	İş Güvenliği Uzmanı (İGU)	Teknik konular	21-25 Mart	14:50-15:30

İSG TEMEL EĞİTİM KONULARI

1) GENEL KONULAR

1) GENEL KONULAR

- a) Çalışma Mevzuatı ile İlgili Bilgiler
- b) Çalışanların Yasal Hak ve Sorumlulukları
- c) İş Yeri Temizliği ve Düzeni
- d) İş Kazası ve Meslek Hastalıklarından Doğan Hukuki Sonuçlar

2) SAĞLIK KONULARI

2) SAĞLIK KONULARI

- a) Meslek Hastalıklarının Sebepleri
- b) Hastalıktan Korunma Prensipleri ve Korunma Tekniklerinin Uygulanması
- c) Biyolojik ve Psikososyal Risk Etmenleri
- d) İlk Yardım

3) TEKNİK KONULAR

3) TEKNİK KONULAR

- a) Kimyasal, Fiziksel ve Ergonomik Risk Etmenleri
- b) Elle Kaldırma ve Taşıma
- c) Parlama, Patlama, Yangın ve Yangından Korunma
- d) İş Ekipmanlarının Güvenli Kullanımı
- e) Ekranlı Araçlarla Çalışma
- f) Elektrik: Tehlikeleri, Riskleri ve Önlemleri
- g) İş Kazalarının Sebepleri ve Korunma Prensipleri
- h) Güvenlik ve Sağlık İşaretleri
- i) Kişisel Koruyucu Donanım Kullanımı
- j) İş Sağlığı ve Güvenliği Genel Kuralları ve Güvenlik Kültürü
- k) Tahliye ve Kurtarma



GENEL KONULAR

- 6331 Sayılı İş Sağlığı ve Güvenliği Kanunu
- Çalışma Mevzuatı ile İlgili Genel Konular
- Çalışanın Yasal Hak ve Sorumlulukları
- İş Kazası ve Meslek Hastalığından Doğan Hukuki Sonuçlar
- İş Kazalarının Sebepleri ve Korunma Yöntemleri.
- İş Sağlığı ve Güvenliği Genel Kuralları ve Güvenlik Kültürü

YASAL HAK VE SORUMLULUKLAR

T.C ANAYASA MADDELERİ

Madde 50 – Kimse, yaşına, cinsiyetine ve gücüne uymayan işlerde çalıştırılamaz.

- Küçükler ve kadınlar ile bedeni ve ruhi yetersizliği olanlar çalışma şartları bakımından özel olarak korunurlar.
- Dinlenmek, çalışanların hakkıdır.



YASAL HAK VE SORUMLULUKLAR

T.C. ANAYASA MADDELERİ

Madde 56 – Herkes, sađlıklı ve dengeli bir evrede yařama hakkına sahiptir.

- Devlet, herkesin hayatını, beden ve ruh sađlıđı iinde srdrmesini sađlamak; insan ve madde gcnde tasarruf ve verimi artırarak, iřbirliđini gerekleřtirmek amacıyla sađlık kuruluřlarını tek elden planlayıp hizmet vermesini dzenler.



YASAL HAK VE SORUMLULUKLAR

İnsan Hakları Bildirgesi

Madde 3:

Yaşamak, özgürlük ve kişi güvenliği herkesin hakkıdır.

Madde 23:

Herkes, çalışma, işini özgürce seçme, adil ve uygun çalışma şartlarının sağlanması ve işsizlikten korunma haklarına sahiptir.



T.C. ANAYASASI

Madde 49- *Çalışma herkesin hakkı ve ödevidir.*

4857 SAYILI İŞ KANUNU

MADDE 77- *Her işveren, işyerinde çalışanların sağlığını ve iş güvenliğini sağlamak için Gerekli olanı yapmak ve bu husustaki şartları sağlamak ve Araçları noksansız bulundurmakla yükümlüdür.*

Çalışanlar da; Çalışan sağlığı ve iş güvenliği hakkındaki usul ve şartlara uymak zorundadırlar.

YASAL HAK VE SORUMLULUKLAR

İş Sağlığı ve Güvenliği (İSG) Nedir?

- İşin yürütülmesi sırasında doğan sağlığa zarar verecek koşullardan ve güvenliği tehlikeye düşürecek **durum ve davranışlardan korunmak,**

- **İşletme güvenliğini sağlamak,**

- **üretimin devamlılığını sağlamak ve verimliliği arttırmak**

amacıyla yürütülen **sistemli ve bilimsel çalışmalar**dır.

YASAL HAK VE SORUMLULUKLAR

İş Sağlığı ve Güvenliğinin Çalışmalarının Amacı



İş sağlığı ve güvenliği uygulamalarının temel prensibi çalışanların toplu olarak korunmasını sağlamaktır.

NEDEN İŞ GÜVENLİĞİ ?

Dünya	Türkiye
<p>Her gün;</p> <ul style="list-style-type: none">▪1 Milyon iş kazası olmakta,▪4932 çalışan işle ilgili hastalıklar,1096 çalışan iş kazası nedeniyle hayatını kaybetmektedir.	<p>Her gün;</p> <ul style="list-style-type: none">▪172 iş kazası olmakta,▪4 kişi iş kazası nedeniyle hayatını kaybetmektedir.▪6 kişi İş Göremez hale gelmektedir
<p><i>Bu kayıpların maddi değeri ülkelerin <u>GSYİH'nin % 3-5'i arasında, Ülkemizde ise maliyeti en az <u>8 milyar TL.</u></u></i></p>	



YASAL HAK VE SORUMLULUKLAR

**20.06.2012 TARİHİNDE
6331 SAYILI İŞ SAĞLIĞI VE GÜVENLİĞİ
KANUNU
YAYINLANDI...**

YASAL HAK VE SORUMLULUKLAR

KANUN İŐVERENE VE ALIŐANA SORUMLULUKLAR GETİRDİ...



YASAL HAK VE SORUMLULUKLAR

YENİ KANUNLA BİRLİKTE

HER İŞYERİ;
İŞ SAĞLIĞI VE GÜVENLİĞİ EĞİTİMİ VERMEK
RİSK ANALİZİ VE
ACİL DURUM EYLEM PLANI YAPMAK
ZORUNDADIR.



YASAL HAK VE SORUMLULUKLAR

BU SORUMLULUKLAR NELER ?

(BURADA BULUNMA AMACIMIZ)

ÇALIŞANLAR

- Az tehlikeli işyerleri için en az sekiz saat, 3 yılda bir,
- Tehlikeli işyerleri için en az on iki saat, 2 yılda bir,
- Çok tehlikeli işyerleri için en az on altı saat, her yıl

EĞİTİM ALMALARI ZORUNLUDUR



YASAL HAK VE SORUMLULUKLAR

BU SORUMLULUKLAR NELER ?

İŞ GÜVENLİĞİ UZMANI BULUNDURMAK.
İŞYERİ HEKİMİ BULUNDURMAK.



SELÇUK ÜNİVERSİTESİ
İŞ SAĞLIĞI VE GÜVENLİĞİ

İş Güvenliği
Uzmanlığı

İş Yeri
Hekimliği

İşe Giriş
Muayenesi



Risk
Değerlendirmesi

Acil Durum
Eylem Planı

İş Sağlığı ve
Güvenliği Eğitimi

GENEL İŞ SAĞ.VE GÜV.KURAL NASIL KONTROL EDİLİYOR ?

İş Sağlığı ve Güvenliği Kayıt, Takip ve İzleme Programı İSG-KATİP v4.13.07.24

Kurum Altbirim Bilgileri Kullanıcı Bilgileri Bilgi Güncelleme

CÜNEYT COŞKUN | ISG PROFESYONELLERİ BİREYSEL GİRİŞ / BİREYSİ

Menü

- Ana Sayfa
- Kurum Değiştir
- Güvenli Çıkış
- Anket
- Sertifikalar
- Sözleşmeler
- Aylık Çalışma Saati
- Fatura Bilgileri

Sözleşmeler

Onayla Sözleşme İptal Sil Detay Yazdır Sözleşme Yazdır Export

Sayfa 1 Toplam 1, Kayıtlar 1 - 3 Toplam

Görevlendirme ID	Görevlendirme Türü	Hizmet Veren Kurum - Altbirim	Hizmet Alan Kurum - Altbirim	Personel Kategori Ad
7394876	Dışa Görevlendirme	COŞKUN ORTAK SAĞLIK GÜV.BİR.ÖZ.SAĞ.EĞ.V.D.H.İ.S.V.T.LTD.ŞT - MERKEZ BİRİM	PROMAKS PROJE VE MAKİNA SAN.TİC.LTD.ŞTİ. - MERKEZ BİRİM	C Sınıfı İş Güvenliği U
7393720	Dışa Görevlendirme	COŞKUN ORTAK SAĞLIK GÜV.BİR.ÖZ.SAĞ.EĞ.V.D.H.İ.S.V.T.LTD.ŞT - MERKEZ BİRİM	ECE DAY TÜK MAD İML PAZ LTD ŞTİ - MERKEZ BİRİM	C Sınıfı İş Güvenliği U
7392466	İçte Görevlendirme	COŞKUN ORTAK SAĞLIK GÜV.BİR.ÖZ.SAĞ.EĞ.V.D.H.İ.S.V.T.LTD.ŞT - MERKEZ BİRİM		C Sınıfı İş Güvenliği U

YASAL HAK VE SORUMLULUKLAR

CEZALARIN BAZILARI

6331 SAYILI İŞG KANUNUNA GÖRE 2022 YILINDA UYGULANACAK İDARİ PARA CEZALARI

Kanun Maddesi	Ceza Mad.	Kanun Maddesinde Sözü Edilen Fül	2022 Yılında Uygulanacak Ceza Miktarı (TL) (Yeniden Değerleme Oranı %36,20)									Açıklamalar
			10 dan Az Çalışan Olan İşyerleri			10-49 Çalışan Olan İşyerleri			50+ Çalışan Olan İşyerleri			
			AZ TEHLİKELİ (Aynı miktarda)	TEHLİKELİ (%25 artırdarak)	ÇOK TEHLİKELİ (%50 artırdarak)	AZ TEHLİKELİ (Aynı miktarda)	TEHLİKELİ (%50 artırdarak)	ÇOK TEHLİKELİ (%100 artırdarak)	AZ TEHLİKELİ (%50 artırdarak)	TEHLİKELİ (%100 artırdarak)	ÇOK TEHLİKELİ (%200 artırdarak)	
MADDE 4 - İşverenin genel yükümlülüğü	26/1-a	4/1-a İş sağlığı ve güvenliğiyle ilgili tedbir almamak, organizasyonu yapmamak, gerekli araç ve gereçleri sağlamamak, sağlık ve güvenlik tedbirlerini değişen şartlara uygun hale getirmemek ve mevcut durumu iyileştirilmesi için çalışmalar yapmamak.	6.966	8.707	10.449	6.966	10.449	13.932	10.449	13.932	20.898	TL
		4/1-b İşyerinde alınan iş sağlığı ve güvenliği tedbirlerini izlememek, denetlememek ve uygunsuzlukları gidermemek.	6.966	8.707	10.449	6.966	10.449	13.932	10.449	13.932	20.898	
MADDE 6 - İş sağlığı ve güvenliği hizmetleri	26/1-b	6/1-a İş güvenliği uzmanı görevlendirmemek.	17.439	21.798	26.158	17.439	26.158	34.878	26.158	34.878	52.317	TL / Aykırlığın devamı halinde her ay
		6/1-a İşyeri bekimi görevlendirmemek.	17.439	21.798	26.158	17.439	26.158	34.878	26.158	34.878	52.317	TL / Aykırlığın devamı halinde her ay
		6/1-a On ve daha fazla çalışan olan çok tehlikeli sınıfta yer alan işyerlerinde diğer sağlık personeli görevlendirmemek.	17.428	26.142	TL / Aykırlığın devamı halinde her ay

YASAL HAK VE SORUMLULUKLAR

CEZALARIN BAZILARI

Kanun Maddesi	Ceza Mad.	Kanun Maddesinde Sözü Edilen Fül	2022 Yılında Uygulanacak Ceza Miktarı (TL) (Yeniden Değerleme Oranı %36,20)									
			10 dan Az Çalışanı Olan İşyerleri			10-49 Çalışanı Olan İşyerleri			50+ Çalışanı Olan İşyerleri			
			AZ TEHLİKELİ (Aynı miktarda)	TEHLİKELİ (%25 artırdarak)	ÇOK TEHLİKELİ (%50 artırdarak)	AZ TEHLİKELİ (Aynı miktarda)	TEHLİKELİ (%50 artırdarak)	ÇOK TEHLİKELİ (%100 artırdarak)	AZ TEHLİKELİ (%50 artırdarak)	TEHLİKELİ (%100 artırdarak)	ÇOK TEHLİKELİ (%200 artırdarak)	
MADDE 10 - Risk değerlendirmesi, kontrol, ölçüm ve araştırma	26/1-ç	10/1 Risk değerlendirmesi yapmamak veya yaptırmamak.	10.458	13.072	15.687	10.458	15.687	20.916	15.687	20.916	31.374	TL
			15.692	19.615	23.538	15.692	23.538	31.384	23.538	31.384	47.076	TL / Aykırlığın devamı halinde her ay
	26/1-ç	10/4 Risklerin belirlenmesine yönelik gerekli kontrol, ölçüm, inceleme ve araştırmaları yapmamak.	5.224	6.530	7.836	5.224	7.836	10.448	7.836	10.448	15.672	TL
MADDE 11 - Acil durum planları, yangınla mücadele ve ilk yardım	26/1-d	Acil durumları belirlememek, acil durumlar için tedbir almamak, acil durum planlarını hazırlamamak, destek elemanı görevlendirmemek, araç gereç sağlamamak, acil durumlarda işyeri dışındaki kuruluşla irtibatı sağlayacak düzenlemeyi yapmamak.	3.479	4.348	5.218	3.479	5.218	6.958	5.218	6.958	10.437	Her bir yükümlülük için TL/ Aykırlığın devamı halinde her ay
MADDE 12 - Tahliye	26/1-d	Ciddi ve yakın tehlike durumunda; çalışanların işi bırakarak güvenli yere gitmelerini sağlamamak. Zorunluluk olmadıkça, gerekli donanımına sahip ve özel olarak görevlendirilenler dışındaki çalışanlardan işlerine devam etmelerini istemek.	3.479	4.348	5.218	3.479	5.218	6.958	5.218	6.958	10.437	Her bir yükümlülük için TL/ Aykırlığın devamı halinde

SORUMLULUKLAR

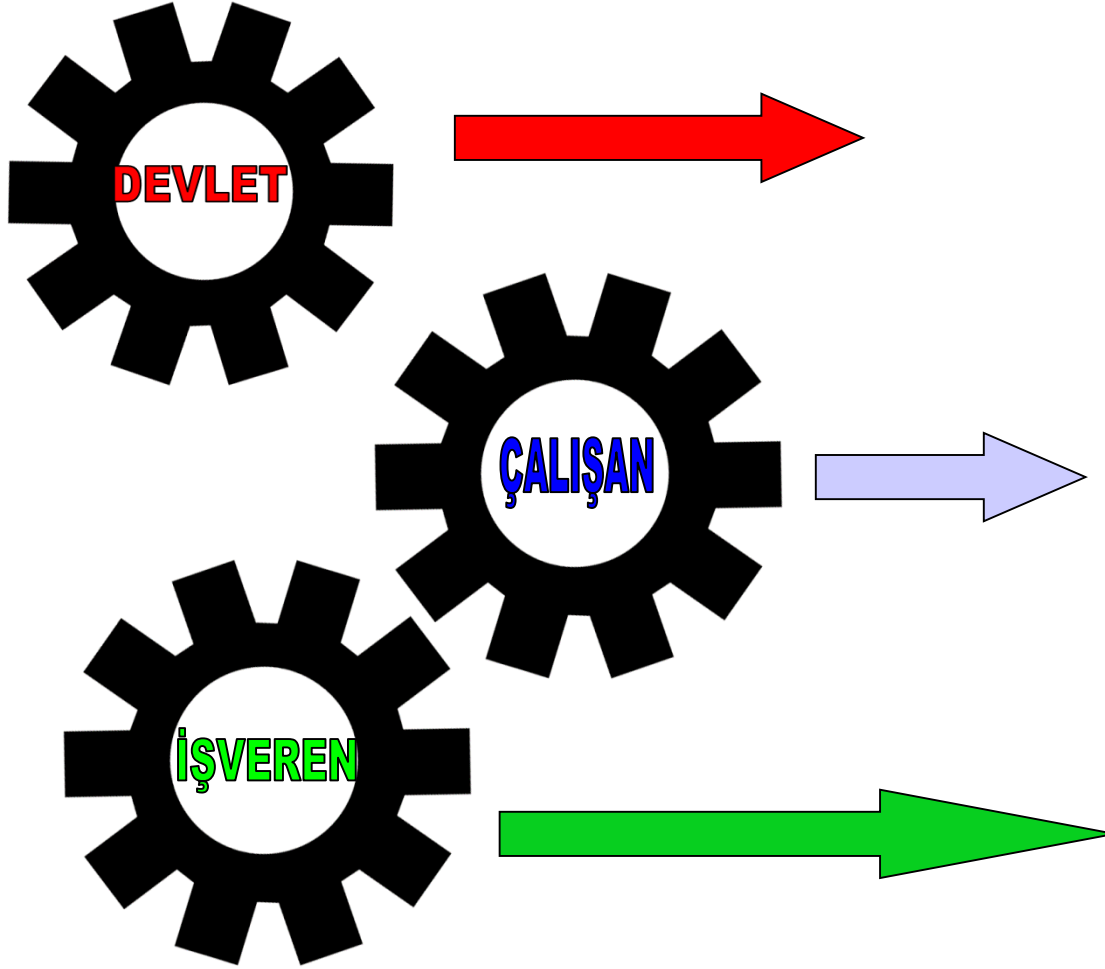

**YASALAR ÇIKARMAK,
DENETLEMEK,
TEKNİK ÇALIŞMALARIN ALT
YAPISINI OLUŞTURMAK.**

**İŞ GÜVENLİĞİ KURAL VE
TALİMATLARINA UYGUN
ÇALIŞMA DÜZENİNİ
KORUMAK..**

**TEKNİK GÜVENLİK
KONULARINDA
ÇALIŞMALAR YAPILMASINI
SAĞLAMAK,
EMNİYETSİZ DURUMLARI
GİDERMEK.**

YASAL HAK VE SORUMLULUKLAR

Çalışanların Yasal Hak ve Sorumlulukları

DEVLET



- Yasalar Çıkarmak
- Denetlemek
- Alt yapı oluşturmak

YASAL HAK VE SORUMLULUKLAR

Çalışanların Yasal Hak ve Sorumlulukları İŞVEREN;

İŞVEREN



- Gerekli her türlü önlemi almak,
- Araç ve gereçleri noksansız bulundurmak,
- İSG önlemlerine uyulup uyulmadığını denetlemek,
- Çalışanları karşı karşıya buldukları mesleki riskler, alınması gerekli tedbirler, yasal hak ve sorumlulukları konusunda bilgilendirmek,
- Gerekli iş sağlığı ve güvenliği eğitimini vermek zorundadırlar.

YASAL HAK VE SORUMLULUKLAR

Çalışanların Yasal Hak ve Sorumlulukları

Çalışanlar da iş sağlığı ve güvenliği konusunda alınan **her türlü önleme uymakla** yükümlüdürler.

ÇALIŞAN



YASAL HAK VE SORUMLULUKLAR

Çalışanların Yasal Hak ve Sorumlulukları

İş Kanunu Madde 25:

Çalışanın yapmakla ödevli bulunduğu görevleri kendisine hatırlatıldığı halde yapmamakta ısrar etmesi,

Çalışan



YASAL HAK VE SORUMLULUKLAR

Çalışanların Yasal Hak ve Sorumlulukları İş Kanunu Madde 25

Çalışanın kendi isteği veya savsaması yüzünden işin güvenliğini tehlikeye düşürmesi, işyerinin malı olan veya malı olmayıp eli altında bulunan makineleri, tesisatı veya başka eşya ve maddeleri otuz günlük ücretinin tutarıyla ödeyemeyecek derecede hasara ve kayba uğratması halinde;

Çalışan



YASAL HAK VE SORUMLULUKLAR

Çalışanların Yasal Hak ve Sorumlulukları

İş Kanunu Madde 25;

İŞVEREN VEYA VEKİLİ TARAFINDAN
İŞ AKİDLERİNİ
TAZMİNATSIZ OLARAK
FESHEDEBİLİR.

YASAL HAK VE SORUMLULUKLAR

Çalışanların Yasal Hak ve Sorumlulukları

Sosyal Sigortalar Kanunu

Madde 110;

Kasti bir hareketi yüzünden iş kazasına uğrayan, meslek hastalığına tutulan veya hastalanan sigortalıya geçici iş göremezlik ödeneği ve sürekli iş göremezlik geliri verilmez. Sigortalıya yalnız gerekli sağlık yardımları yapılır.

İş Kazası ve Tanımı

KAZA

İnsanın canına ve malına gelebilecek HER TÜRLÜ BEKLENMEYEN Olaydır.



Önceden planlanmayan, bilinmeyen



Kontrol dışına çıkan ve zarar niteliği bulunan her olaya **KAZA** denir.

İŞ KAZASI

Bir işyerinde normal iş akışını geçici ya da sürekli durduran **HER TÜRLÜ BEKLENMEYEN OLAYDIR.**

Asıl olan, kaza ile yapılan iş arasında bir bağ olmasıdır.

İŞ KAZASI

İş Kazası ve Tanımı

- 1- Çalışanın işyerinde bulunduğu sırada,
- 2- İşveren tarafından yürütülmekte olan iş nedeniyle sigortalı kendi adına ve hesabına bağımsız çalışıyorsa yürütmekte olduğu iş nedeniyle,



İŞ KAZASI

İş Kazası ve Tanımı

3- Bir işverene bağılı olarak çalışan sigortalının, görevli olarak işyeri dışında başka bir yere gönderilmesi nedeniyle asıl işini yapmaksızın geçen zamanlarda,

4- Emziren kadın sigortalının, iş mevzuatı gereğince çocuđuna süt vermek için ayrılan zamanlarda,



İŞ KAZASI

İş Kazası Tanımı

5- Sigortalıların, işverence sağlanan bir taşıtla işin yapıldığı yere gidiş geliş sırasında olan kazalar **iş kazasından sayılır.**



İŞ KAZASI

İş Kazası Sebepleri

Yaşanan her 10 kazadan 9'u emniyetsiz davranışlardan, yani çalışan kaynaklı problemlerden meydana gelmektedir. Kalan kısım ise emniyetsiz durumlar yüzünden oluşmaktadır.



İŞ KAZASI

İş Kazası Sebepleri

İnsanın Doğal Yapısı:

- Acelecilik
- İhmalkarlık
- Dalgınlık, Dikkatsizlik
- Aşırı Hız
- Şakalaşma
- Tehlikeli Çalışma



İŞ KAZASI

İş Kazası Sebepleri

Yapısal Uyumsuzluk:

- Fiziksel Yetersizlik

Eđitim Noksanlıđı:

- Yetersiz Bilgi
- Yetersiz Tecrube



İŞ KAZASI

İş Kazası Sebepleri

Ekipmanlar

- Bakımı Yapılmamış Ekipman
- Hasarlı Ekipman
- Ekipmanın Yanlış Kullanımı
- Yetersiz Koruyucu Ekipman
- Uygun Olmayan Ekipman Kullanımı
- Uygun Olmayan Muhafazalar
- Yetersiz Uyarı Sistemi



İŞ KAZASI

İş Kazası Sebepleri

İşyeri Düzensizliđi

- Zemin Kirliliđi
- Dađınık Ve Düzensiz Çalışma Ortamı

Denetim Noksanlıđı



KAYBEDEN KİM ?

1.ÇALIŞAN

ACI ÇEKME
GELİR KAYBI
BİR OLASILIKLA İŞİNİ
KAYBETME
SİGORTALI DEĞİLSE TEDAVİ
GİDERLERİNİ KARŞILAMA
SİGORTALIYSA YETERSİZ
TEDAVİ
AİLEVİ SIKINTILAR

3.ÜLKE EKONOMİSİ

2.İŞVEREN

İŞ GÜCÜ KAYBI
TEDAVİ ÖDEMELERİ VE
TAZMİNAT
HASAR GÖREN EKİPMANIN
TAMİRİ/YENİLENMESİ
ÜRETİMDE DURMA
İŞ VERİMİNİN AZALMASI
PERSONEL MOTİVASYONUNDA
OLUMSUZ ETKİ
TERMİNDE GECİKME

4.TOPLUM

İşgücünün yaralanması veya hayatını kaybetmesi, tıbbi masraflar, iş kazası tazminatı, makine, malzeme ve teçhizat masrafları.

GÖRÜNMEYEN ZARARLAR

- İşgücünün işini ya da mesleğini kaybetmesi,
- Sürekli veya geçici iş görmezlik,
- İşgücünün kendisinde ve ailesinde yaratacağı ruhsal bunalımlar.
- İşçi, işveren ve diğer elamanların zaman kaybı, moral bozukluğu sonucu üretim kaybı, yeni işgücü yetiştirme masrafı ve zaman kaybı.

GÖRÜNEN
ZARARLAR



İŞ KAZASI SEKTÖREL DAĞILIMI

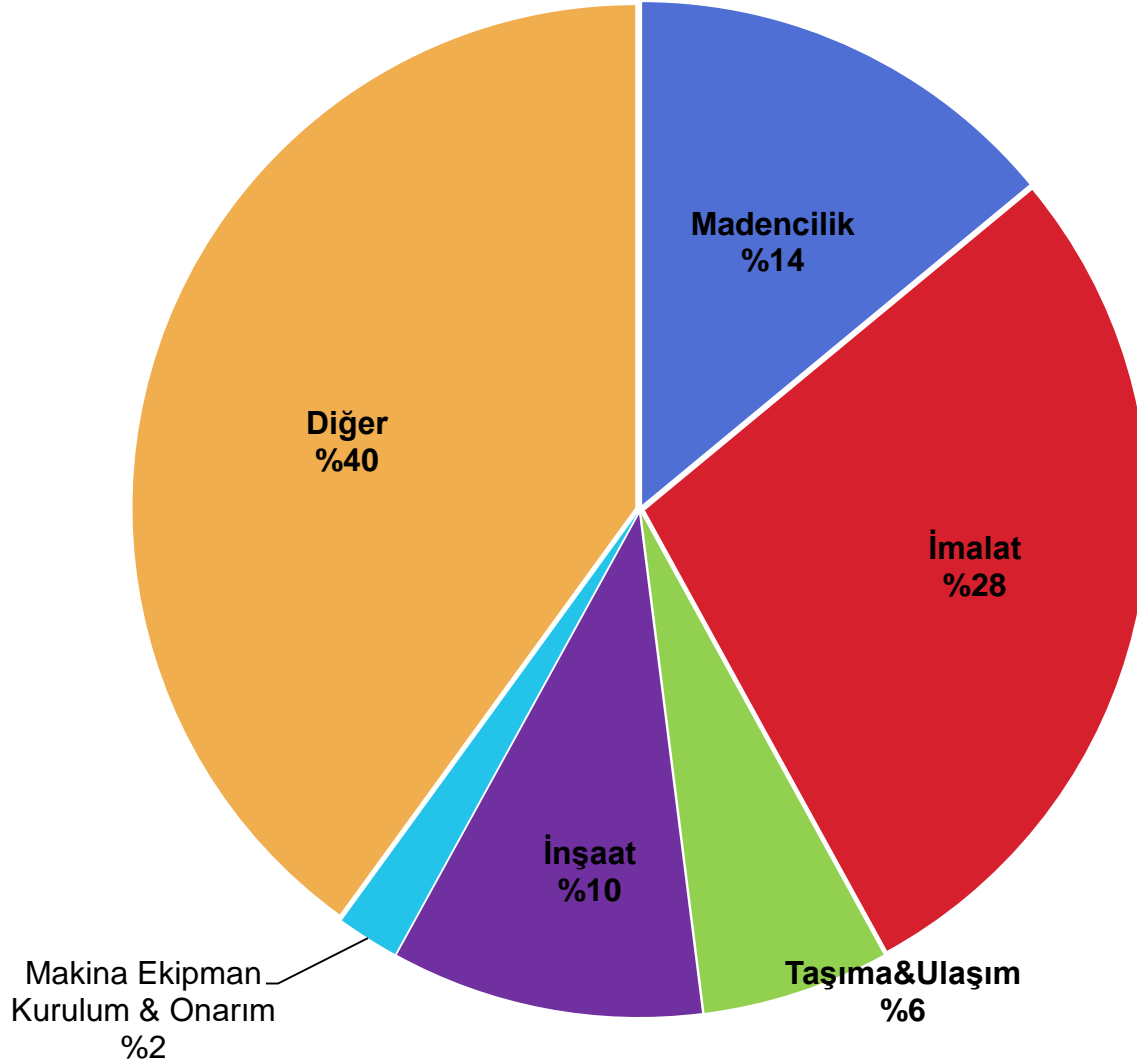

% KAZA NEDENLERİ

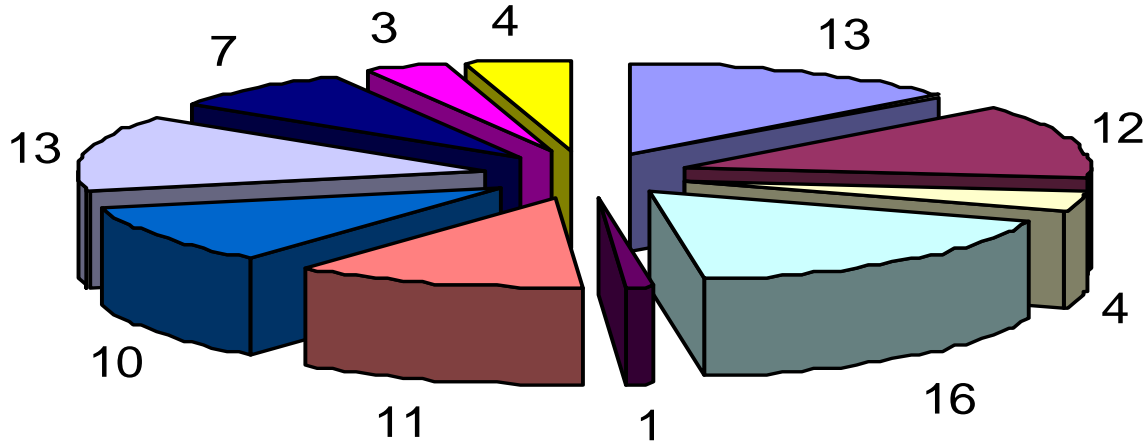

- Kaza neticesi düşmeler
- Makinelerin sebep olduğu kazalar
- Sıcak bir madde,buhardan, alev
- Düşen bir cismin y aptığı travmatizma
- Herhangi bir taşıtın sebep old.kaza
- İki cisim arasında sıkışma
- Bir cismin çarpması veya cismin altında kalma
- Kesici ve batıcı bir alet
- Vücudun zorlanmasından ileri gelen incinmeler
- Göze yabancı cisim kaçması
- Motorlu taşıt ile y apılan kazalar

KAZALARIN SEBEPLERİ

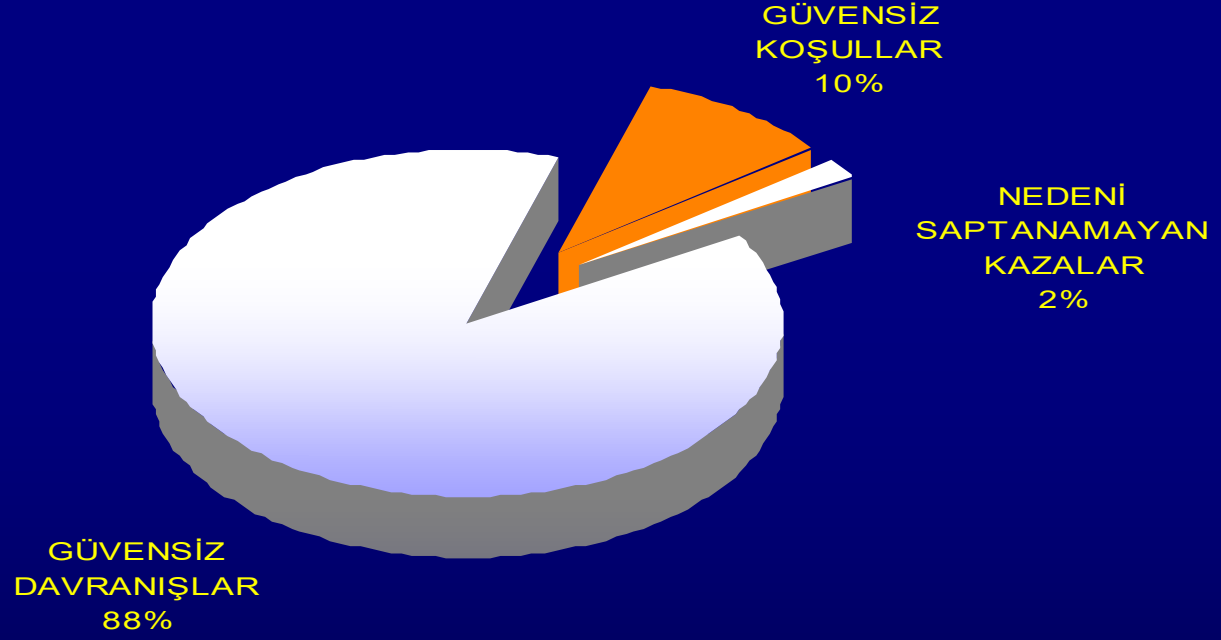

İŞ KAZALARININ İŞ SAATLERİNE VE YAŞA GÖRE DAĞILIMI

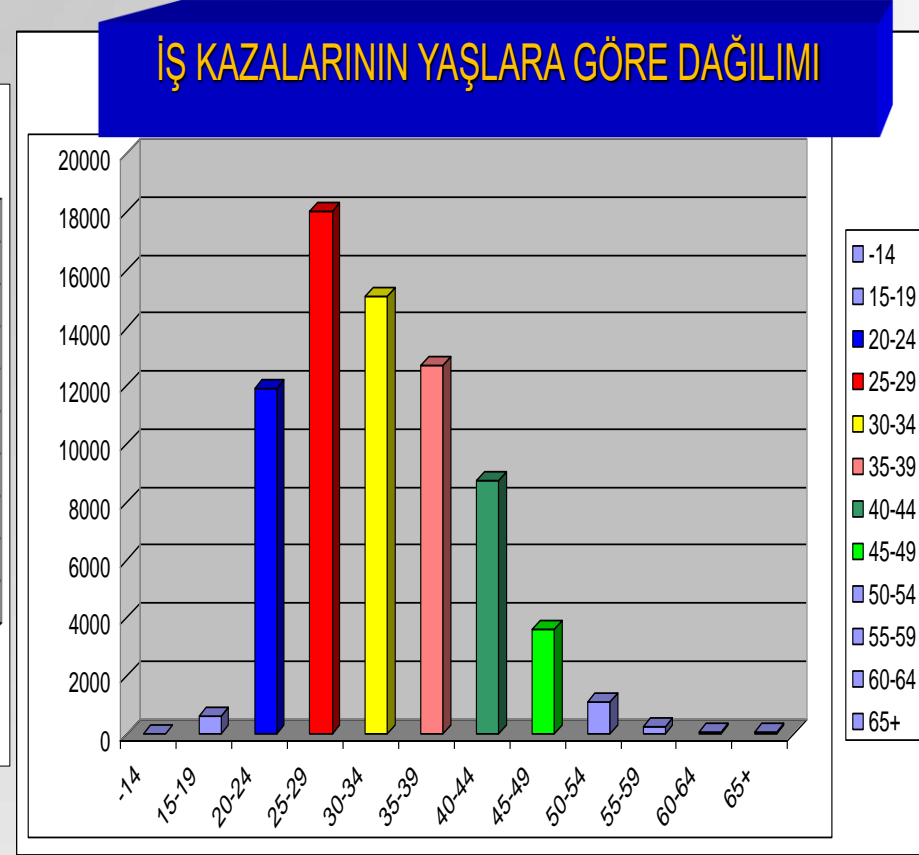
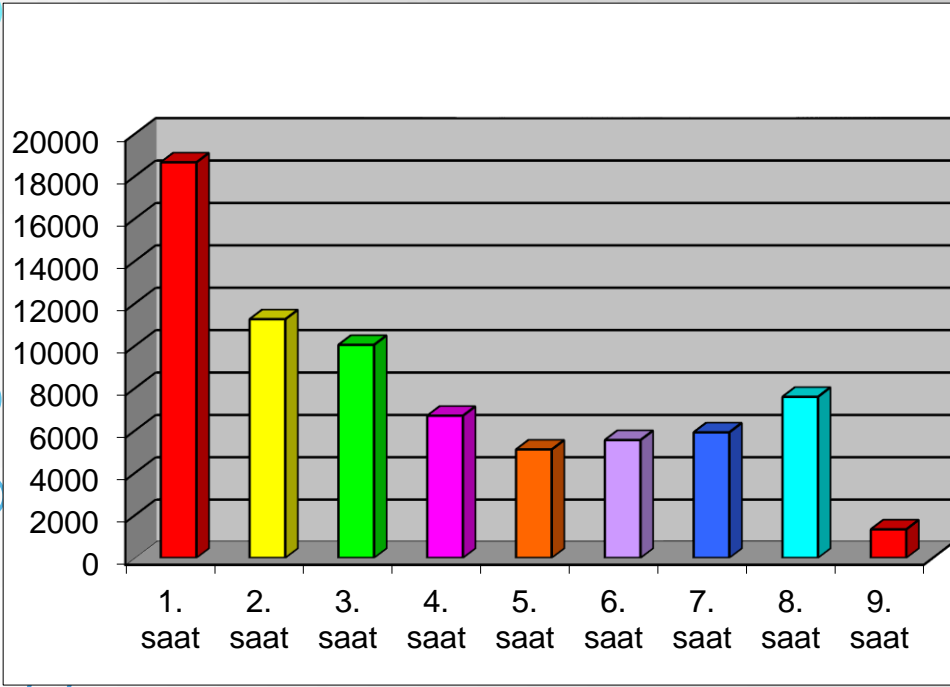

GENEL İŞ SAĞ.VE GÜV.KURAL

Genel İş Sağlığı ve Güvenliği Kuralları

1- Her türlü yasak, zorunluluk ve ikaz işaretlerine uyulacaktır.



GENEL İŐ SAĐ.VE GÜV.KURAL

Genel iş Sađlığı ve Güvenliđi Kuralları

2- Çalışma sırasında gerekiyorsa iş elbisesi, iş ayakkabıları, işin gerektirdiđi kişisel koruyucu ekipman ve uygun el aletleri kullanılacaktır.



GENEL İŐ SAĐ.VE GÜV.KURAL

Genel İő Sađlıđı ve Güvenliđi Kuralları

3- alıŐma sırasında sarkan giysi, kolye, künye, yüzük, saat takılmayacaktır.



GENEL İŐ SAĐ.VE GÜV.KURAL

Genel İő Sađlıđı ve Güvenliđi Kuralları

- 4- Alkol ya da başka bir uyuřturucu tesirinde olan ya da bunları taşıyan kimseler işyerine giremez.
- 5- Depo ve üretim vb. uygun olmayan alanlarda uyumak yasaktır.
- 6- İşyerlerine ateřli silah ve bıçak sokmak yasaktır.
- 7- Belirtilen yerler haricinde yiyip içmek ve sigara kullanmak yasaktır.

GENEL İŐ SAĐ.VE GÜV.KURAL

Genel iş Sađlığı ve Güvenliđi Kuralları

8- İşyeri sahası içerisinde kořmak, bađırmak, bir Őey fırlatmak, bođuřmak ve fiziksel Őakalar yapmak yasaktır.

9- Çalışma yerleri ve yollar her zaman temiz ve düzenli tutulacaktır.

10- Yetkili olmayan kiřinin herhangi bir makine veya ekipman üzerinde tamir/bakım yapması ve kullanması yasaktır.

GENEL İŐ SAĐ.VE GÜV.KURAL

Genel İő Sađlığı ve Güvenliđi Kuralları

11- Bir emniyet sisteminin (örn: makine muhafazalarının) herhangi bir şekilde görev yapamaz hale getirilmesi yasaktır.



GENEL İŐ SAĐ.VE GÜV.KURAL

Genel iş Sađlığı ve Güvenliđi Kuralları

12- Herhangi bir nedenle sökülen muhafazalar cihaz çalıştırılmadan önce yerine takılmalıdır.

13- Cihazının başından ayrılan çalışan cihazı çalışır durumda bırakmamalıdır.

14- Tüm elektrik kutu ve panel kapakları kapalı bulundurulacak, bunların içerisine yabancı cisimler konulmayacaktır.

.

GENEL İŐ SAĐ.VE GÜV.KURAL

Genel İő Sađlıđı ve Güvenliđi Kuralları

15- İőyerlerine ne amaçla olursa olsun kullanımı onaylanmamıő bir kimyasal madde sokulması yasaktır.

16- Tüm kimyasal maddeler mümkün ise orjinal ambalajı içerisinde, deđilse uygun kaplar içerisinde ve **mutlaka etiketli Őekilde** bulundurulmalıdır.



GENEL İŐ SAĐ.VE GÜV.KURAL

Genel iş Sađlığı ve Güvenliđi Kuralları

17- Tüm kimyasal maddelerle göz teması ve aşırı kullanımdan kaçınılacak, yeterli havalandırma ile kullanılacaktır.



GENEL İŐ SAĐ.VE GÜV.KURAL

Genel iş Sađlığı ve Güvenliđi Kuralları

18- En yakın yangın söndürücüsü, alarm düğmesi ve acil çıkış kapısının yeri herkes tarafından bilinecek, yangın ekipmanlarının önü kapatılmayacaktır.



19- Herhangi bir asılı ağırlığın altında durmak yasaktır.



GENEL İŐ SAĐ.VE GÜV.KURAL

Genel iş Sađlığı ve Güvenliđi Kuralları

20- Yüksek yerlerden atlanmamalıdır.
(Araç, rampa vb.)

21- Hayatınızı tehdit eden bir durumla
karşılaştığınızda yaptığınız işi derhal bırakarak
amirinize bilgi verilecektir.



İŞ GÜVENLİĞİNDE 10 ALTIN KURAL



İş Güvenliği Eğitimi Almadan
İşe Başlamayın



Çalışma Alanının **Güvenliğini**
Kontrol Edin



İşiniz İçin Uygun Olan **Kişisel**
Koruyucu Donanımları Daima
Kullanın



Karşılaştığınız **Tehlike**,
Ramak Kala ve **İş Kazalarını**
Bildirin



Acil Durum Tatbikatlarına
Katılın



İş Güvenliği **Talimatlarına**
Uyun



Güvenlik Donanımlarının Aktif
Olduğunu Kontrol Edin



Yetkiniz Dışında İşlem
Yapmayın ve Yaptırmayın



Çevrenizi Daima **Temiz** ve
Düzenli Tutun



Yüksekte Çalışırken Daima
Düşmeye Karşı Koruyucu
Ekipman Kullanın

Teşekkürler



Hatırlatma!

SINAV ZAMANI...

SINAV SÜRESİ 15 DAKİKADIR...



Ders aralarında , birim görevlinizde bulunan;

- -Eğitime Katılım İmza Listesini imzalamayı ve
- -Eğitim sontestini de alarak doldurup imzalayarak geri vermeyi **unutmayınız.!**